

LH60-C6 Premier

PÁ CARREGADEIRA
HIDROSTÁTICA



SHANTUI

➤ BRASIL

CONHEÇA A SHANTUI

SHANTUI



A Shantui é o maior fabricante de tratores de esteiras do mundo. Os tratores de esteiras da Shantui representam o melhor nível na indústria chinesa de máquinas de construção. A empresa produz robustos tratores de esteira e desde 1.975 já foram produzidos mais de 100.000 tratores.

Desde seu início, a Shantui se dedicou a produzir equipamentos de construção de alta qualidade, com uma visão clara de se tornar uma referência global em tecnologia de tratores de esteira. Ao longo dos anos, suas equipes de engenharia e pesquisa trabalharam incansavelmente para alcançar esse objetivo, aprimorando constantemente seus produtos e investindo em tecnologias avançadas para enfrentar os desafios mais exigentes do mercado.



**IMPLEMENTOS OPCIONAIS ORIGINAIS SHANTUI

Peso operacional na configuração padrão de fábrica inclui o tanque de combustível cheio e operador de 75 Kg
Consulte o revendedor autorizado SHANTUI para outros opcionais disponíveis para este modelo
As especificações estão sujeitas a alterações sem aviso prévio. As fotos podem incluir opcionais
Consulte-nos em www.shantuidobrasil.com.br

SHANTUI

➤ BRASIL

ESPECIFICAÇÕES TÉCNICAS

LH60-C6 PREMIER

| Motor | |
|---|-----------------------|
| Emissões de Poluentes de acordo com a Norma do Conama MAR I / TIER III | |
| Marca | Shantui - Weichai |
| Modelo | WP7G220E300 |
| Potência bruta | 159.2kW/220hp@2000rpm |
| Torque Máx. | 1146Nm |
| Torque máximo | 575Nm |
| Deslocamento | 7.47L |
| Número de cilindros | 6 |
| Aspiração | Turboalimentado |
| Desempenho do braço | |
| Carga de tombamento em raio de giro máximo. | 12.500Kg |
| Força de rompimento | 185kN |
| Ângulo máximo de descarga em altura total | 45° |
| Espaço livre de descarga em altura máxima | 3348mm |
| Alcance máximo de descarga em altura total | 1189mm |
| Altura máxima do pino da dobradiça | 4509mm |
| Profundidade máxima de escavação, nível da caçamba | 116mm |
| Capacidade da caçamba | 3.5m ³ |
| Peso operacional | 18.600Kg |
| Transmissão | |
| Tipo de transmissão | Hidrostática |
| Conversor de torque | - |
| Velocidade Máx. para frente | 36km/h |
| Velocidade Máx. em Ré | 36km/h |
| Número de velocidades, para frente | 3 |
| Número de velocidades, Ré | 3 |
| Cabine | |
| Cabine fechada com certificação ROPS/ FOPS, com ar condicionado | |
| Opcionais** | |
| Opcionais Sistema de arrefecimento com inversão de rotação, ride-control, pára-lamas traseiros envolventes, pneus radiais, balança e GPS/telemetria** | |

| Eixos | |
|--|--|
| Diferencial Dianteiro | Banhado a óleo |
| Diferencial Traseiro | Banhado a óleo |
| Oscilação de eixo | ±12° |
| Direção | |
| Configurações de direção | Articulada |
| Pressão do sistema de direção | 16MPa |
| **Ride Control | Controle de condução |
| Freios | |
| Tipo de freio de serviço | Freios blindados banhados a óleo |
| Acionamento do freio de serviço | Hidráulico assistido a ar |
| Tipo de freio de estacionamento | Acionamento pneumático |
| Acionamento do freio de estacionamento | Acionamento pneumático |
| Pneus | |
| Tamanho do pneu | 23.5 x 25 |
| Sistema hidráulico | |
| Tipo de bomba principal | Bomba de pistão de deslocamento variável |
| Pressão de alívio principal | 23Mpa |
| Tempo de elevação | 5.3s |
| Tempo total de Ciclo | 10.2s |
| Capacidades de Abastecimento | |
| Tanque de combustível | 300L |
| Tanque de óleo hidráulico | 170L |
| Óleo de motor | 22L |
| Redutor de tração | 4 x 4,5L |
| Eixos de tração | 2 x 20L |
| Transmissão | 4.1L |
| Sistema de arrefecimento | 49L |
| Itens de Segurança e Conforto | |
| Equipamentos obrigatórios exigidos pelo CONTRAN: Alarme sonoro de deslocamento, buzina e sirene de ré, giroflex cor laranja, silencioso, ar-condicionado, assento do operador ergonômico com suspensão ajustável com apoio para os braços, cinto de segurança, Rádio AM/FM/USB na cabine, espelhos retrovisores e luzes de trabalho noturno e sinalização. | |
| Horímetro, marcador de temperatura, rotação, indicador de combustível, interruptor principal de bateria e pressão de óleo do motor. Luzes de aviso: carga da bateria, freio, pressão de óleo do motor, filtro de ar e filtro hidráulico. | |

**GPS, sistema de gerenciamento de frotas, monitoramento de controle falhas, manutenção, revisão e localização via satélite, com os recursos: I. Monitoramento e controle da localização da máquina. II. Toque de recolher. III. Relatórios gerenciais de horas de funcionamento/horas ociosas. IV. Alerta sobre código de falhas (como pressão e temperatura fora dos limites de trabalho). V. Programação das manutenções;



**IMPLEMENTOS OPCIONAIS ORIGINAIS SHANTUI

Peso operacional na configuração padrão de fábrica inclui o tanque de combustível cheio e operador de 75 Kg

Consulte o revendedor autorizado SHANTUI para outros opcionais disponíveis para este modelo

As especificações estão sujeitas a alterações sem aviso prévio. As fotos podem incluir opcionais

Consulte-nos em www.shantuidobrasil.com.br

SHANTUI

» BRASIL

ESPECIFICAÇÕES TÉCNICAS

L60-C6 PREMIER

| Dimensões (mm) | | |
|----------------|---|------|
| R1 | Raio de giro (borda externa da concha) | 7450 |
| R2 | Raio de giro (parte de fora do pneu) | 6744 |
| R3 | Raio de giro (centro do pneu dianteiro) | 6450 |
| A | Comprimento total | 8740 |
| B | Largura total | 3016 |
| C | Altura total | 3485 |
| D | Distância entre eixos | 3350 |
| E | Distância entre rodas | 1856 |
| F | Vão livre min. | 440 |
| G | Ângulo de giro | ±35° |
| K | Altura de descarga | 3057 |
| L | Distância de descarga | 960 |

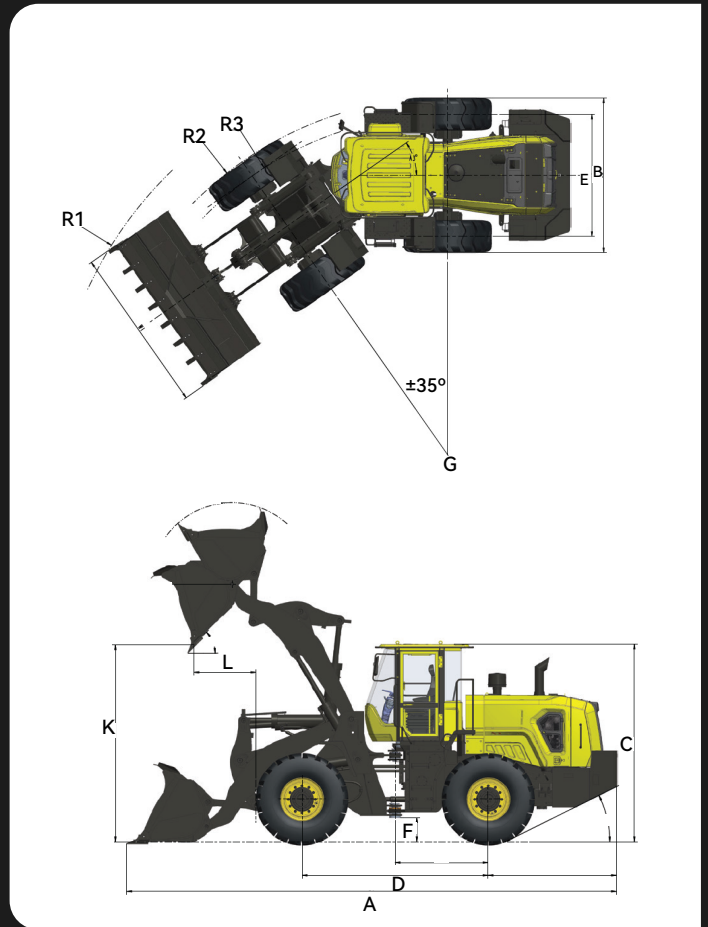

**IMPLEMENTOS OPCIONAIS ORIGINAIS SHANTUI

Peso operacional na configuração padrão de fábrica inclui o tanque de combustível cheio e operador de 75 Kg

Consulte o revendedor autorizado SHANTUI para outros opcionais disponíveis para este modelo

As especificações estão sujeitas a alterações sem aviso prévio. As fotos podem incluir opcionais

Consulte-nos em www.shantuidobrasil.com.br

SHANTUI
➤ BRASIL

Concessionárias Autorizadas Shantui

Segue abaixo a rede de Concessionárias Autorizadas Shantui, todas autorizadas a vender equipamentos novos, peças genuínas, assistência técnica, manutenção e garantia:

YAMADIESEL

EQUIPAMENTOS

Matriz Campo Largo - PR
Rodovia BR-277 Km 113 - (Sentido Curitiba)
Rondinha, Campo Largo - PR.
(41) 3555-3723

Filial Curitiba - PR
(41) 3555-3723

Caxias do Sul - RS
(54) 3196-6647

Filial Cambé/Londrina - PR
(43) 3154-0400

Joinville - SC
(47) 3511-6279

Filial Cascavel - PR
(45) 3097-6433

Chapecó - SC
(49) 3190-0084

Peças

(47) 9 9715-0194 | pecas@shantui-br.com
(45) 9 9118-0019 | pecas@yamadiesel.com.br



Shantui Brazil



@shantui.br

SHANTUI

» BRASIL