

SD17T-C3 FL

TRATOR DE ESTEIRA FLORESTAL



SHANTUI

► BRASIL

CONHEÇA A SHANTUI



A Shantui é o maior fabricante de tratores de esteiras do mundo. Os tratores de esteiras da Shantui representam o melhor nível na indústria chinesa de máquinas de construção. A empresa produz robustos tratores de esteira e desde 1.975 já foram produzidos mais de 100.000 tratores.

Desde seu início, a Shantui se dedicou a produzir equipamentos de construção de alta qualidade, com uma visão clara de se tornar uma referência global em tecnologia de tratores de esteira. Ao longo dos anos, suas equipes de engenharia e pesquisa trabalharam incansavelmente para alcançar esse objetivo, aprimorando constantemente seus produtos e investindo em tecnologias avançadas para enfrentar os desafios mais exigentes do mercado.



****IMPLEMENTOS OPCIONAIS ORIGINAIS SHANTUI**
Consulte o revendedor autorizado SHANTUI para outros opcionais
Site: www.shantuidobrasil.com.br
As especificações estão sujeitas a alterações sem aviso prévio.
As fotos podem incluir opções.

SHANTUI

» BRASIL

ESPECIFICAÇÕES TÉCNICAS

SD17T-C3 FL

Motor Diesel	
Marca	Shantui - Weichai
Modelo	Weichai WP10G190E354
Emissões de Poluentes de acordo com a Norma do Conama MAR I / TIER 3	
Rotação nominal	1900rpm
Potência total	140kW/ 190hp
Potência líquida	127kW/ 172hp
Deslocamento do pistão	9.726L
Torque máximo	920Nm@1300-1500rpm
Sistema de transmissão	
Sistema de transmissão	Caixa de câmbio mecânica própria da Shantui com cinco marchas à frente e quatro marchas à ré, composta por componentes de transmissão comprovados, com alta eficiência e baixa taxa de falhas.
Velocidade de avanço	3.0/4.2/6.1/8.4/12.4km/h
Velocidade de ré	3.8/5.4/7.8/10.9km/h
Força de tração 1	170kN
Embreagem de direção	Tipo úmido, suporte de mola multidisco, desengate hidráulico, operação hidráulico-manual.
Trava de direção	Tipo úmido, tipo correia flutuante, assistência hidráulica
Acionamento final	Redução da engrenagem dupla, lubrificação por salpico
Material Rodante	
Tipo	Oscilação do feixe divergente, estrutura de suspensão do feixe de equilíbrio
Tipo de sapata da esteira	Trilha montada com dentes únicos
Distância central da esteira	1880mm
Largura da sapata	560/610mm
Comprimento da esteira	2635mm
Área de de contato com o solo	29.512/32.147cm²
Número de sapatas da esteira	39 pçs./lado
Pressão de contato c/ solo (configuração padrão)	55.6kPa
Número de roletes superior	2 pçs./lado
Número de roletes inferior	7 pçs./lado
Passo da corrente	203mm

Guincho mecânico	
Máx. esforço de tração	120KN
Força máxima de frenagem	120KN
Velocidade do cabo de aço (tambor cheio)	0.659m/s
Cabine	
Cabine fechada com certificação ROPS/ FOPS, com ar condicionado	
Capacidade de abastecimento	
Capacidade de combustível	345L
Tipo de combustível	Diesel
Capacidade de líquido refrigerante	61L
Capacidade de óleo do motor	17.5L
Tanque de óleo hidráulico	75L
Acionamento final	23L/lado
Caixa de eixo traseiro	80L
Embreagem principal	22L
Peso operacional	
Equipada com uma cabine com proteção para madeira, guincho mecânico e uma lâmina angular.	20.200kg
Lâmina	
Tipo de lâmina	Lâmina angular
Capacidade da lâmina	3.2m³
Itens de Segurança e Conforto	
Equipamentos obrigatórios exigidos pelo CONTRAN: Alarme sonoro de deslocamento, buzina, giroflex cor laranja, ar-condicionado, assento do operador ergonômico ajustável com apoio para os braços, cinto de segurança, Rádio AM/FM/USB na cabine, espelhos retrovisores e luzes de trabalho noturno	
Opcionais	
Sistema de arrefecimento com inversão de rotação e GPS/telemetria**	



**IMPLEMENTOS OPCIONAIS ORIGINAIS SHANTUI

Peso operacional na configuração padrão de fábrica inclui o tanque de combustível cheio e operador de 75 Kg

Consulte o revendedor autorizado SHANTUI para outros opcionais disponíveis para este modelo

As especificações estão sujeitas a alterações sem aviso prévio. As fotos podem incluir opcionais

SHANTUI

» BRASIL

ESPECIFICAÇÕES TÉCNICAS

SD17T-C3 FL

Dimensões		
A	Comprimento da máquina (excluindo a lâmina)	5122mm
B	Comprimento Total	6267mm
C	Altura total	3415mm
D	Distância ao solo	400mm
E	Altura do dente da esteira	65mm
F	Altura da Lâmina	1039mm
G	Altura Máxima de Levantamento da Lâmina	1436mm
H	Profundidade máxima de penetração da lâmina	468mm
I	Largura da lâmina de pá	4028mm
J	Largura da corrente nas duas extremidades	2490mm
K	Distância central da esteira	1880mm
L	Largura da placa de esteira	610/560mm
M	Ângulo de inclinação da lâmina	25°

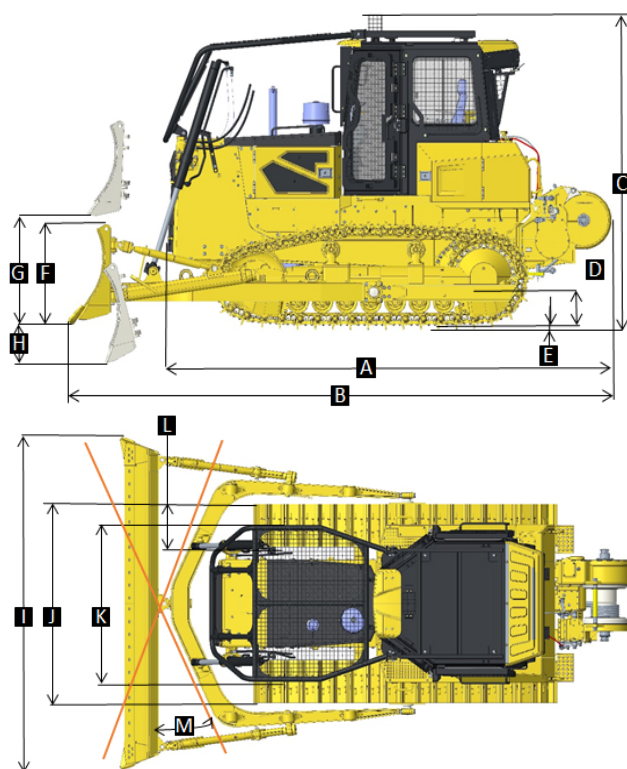

****IMPLEMENTOS OPCIONAIS ORIGINAIS SHANTUI**

Peso operacional na configuração padrão de fábrica inclui o tanque de combustível cheio e operador de 75 Kg
 Consulte o revendedor autorizado SHANTUI para outros opcionais disponíveis para este modelo
 As especificações estão sujeitas a alterações sem aviso prévio. As fotos podem incluir opcionais

SHANTUI

» BRASIL

Ficou em dúvidas?

Quer saber mais sobre o equipamento,
implemento ou peças?

Peças

(47) 9 9715-0194 | pecas@shantui-br.com

Caxias do Sul

Rua Pedro Dani, 6060, esquina Leonardo Pedro Maria Cemin.
CEP 95110-327 Desvio Rizzo, Caxias do Sul, RS
(54) 3196-6647 e (54) 3698-9565 | rs@shantui-br.com

Joinville

Rua Oscar Alfredo Júlio Bohn, 3340
Joinville, SC – CEP 89233-192
(47) 3511-6279 | sc@shantui-br.com

Chapecó

Em Cordilheira Alta, na Rodovia BR-282 no Km 538
próximo a DAF Caminhões
CEP 89.819-000
(49) 3190-0084 | chapeco@shantui-br.com

Região Metropolitana de Curitiba

Rua Princesa Izabel, 99 – Ouro Verde
Campo Largo – PR. CEP: 83.606-280
(41) 3798-9797 | pr@shantui-br.com

São Paulo

Rua: Akio Umeda, 165 – Centro Empresarial
Indaiatuba – SP – CEP: 13.347-432
(11) 5192-7052 | sp@shantui-br.com



Shantui Brazil



@shantui.br

SHANTUI

» BRASIL